

# ETC2.0車載器 新発売!

## 業務支援用ETC2.0車載器



GPS付発話型ETC2.0車載器

# ETC-YF201

Electronic Toll Collection System **法人用**

※この写真はイメージです。実際の商品と異なる場合があります。

**ETC2.0**

# YAZAKIのETC2.0は多彩なオプション構成でお客様の業務をサポートいたします。

オリジナルソフトウェア

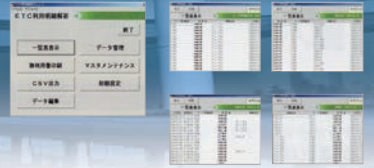

ETC-YF201  
ETC2.0

デジタルタコグラフとの連動



ドライブレコーダーとの連動



タクシメーターと連動



ETCプリンターと接続



## 従来のETCシステム利用に加え、ETC2.0は下記の業務支援が受けられます。

### 新しい業務支援に対応

ETC 2.0

#### 特車ゴールド制度

業務支援用ETC2.0車載器を装着し、事前に利用規約等に同意し車両情報や車載器情報を登録いただいた車両は、大型車誘導区間への経路選択を原則自由になり、特殊通行許可申請や許可更新申請が簡素化されます。  
※平成28年1月25日より運用中。詳しくはオンライン申請WEBページの「ETC2.0装着車への特殊車両通行許可簡素化制度」をご確認ください。  
([http://www.tokusya.ktr.mlit.go.jp/PR/tokusyagold\\_pr.html](http://www.tokusya.ktr.mlit.go.jp/PR/tokusyagold_pr.html))

ETC 2.0

#### 大口・多頻度割引

物流コストの安定化や物流の円滑化のため、ETC2.0を利用する運送事業者に対する大口・多頻度割引の最大割引率を40%から50%に拡充する措置延長が適用されます。  
(2020年3月末まで適用決定)  
※割引条件の変更等が行われる場合がございます。(上記は2019年6月時点)  
詳しくは、各年度の国土交通省補正予算に関する発表をご確認ください。

ETC 2.0

#### 新有料道路料金制度

順次導入予定の新しい料金制度に対応します。  
現行例・渋滞迂回優遇措置：交通量の少ない道への優遇措置の適用。  
・圏央道の環状道路としての機能をフルに利用を目的に、料金水準を約2割引。  
※詳しくはETC総合情報ポータルサイトをご確認ください。  
(<https://www.go-etc.jp/index.html>)

今後新しい業務支援サービスに対応していきます。



矢崎エンジニアシステム株式会社

<http://www.yazaki-keiso.com>

本社：〒108-8333 東京都港区三田1-4-28 三田国際ビル17F  
計装営業統括部：〒427-8555 静岡県島田市横井1-7-1 TEL0547(37)2601

東北計装営業部(仙台支店) ☎022(284)9113 関西計装営業部(大阪支店) ☎06(6458)8091  
関東計装営業部(東京支店) ☎03(5782)2703 関西計装営業部(広島支店) ☎082(568)7803  
関東計装営業部(埼玉支店) ☎048(654)2188 九州計装営業部(福岡支店) ☎092(411)4833  
中部計装営業部(名古屋支店) ☎052(769)1533

矢崎総業北海道販売㈱ ☎011(852)2913 矢崎総業四国販売㈱ ☎087(833)3337  
※電話は全てダイヤルインです。

取扱い店

webもご覧ください >>>

矢崎 ETC

検索

3F-□□チ 2019.06 3,000®

※商品改良のため予告なしに変更する場合がありますので、予めご了承ください。